

#### LEGENDA

- CENTRI STORICI E NUCLEI DI ANTICA FORMAZIONE (IGM alla soglia 1888) - art. 36 PTCP
- CENTRI E NUCLEI STORICI DEL PRG VIGENTE (catasto storico alla soglia 1905) RIPROPOSTI DAL PGT - art. 25 PPR
- ANNESSIONI
- ESCLUSIONI
- RICONOSCIMENTO E TUTELA DELLA VIABILITA' STORICA E D'INTERESSE PAESAGGISTICO - art. 26 PPR
- TRACCIATO VIARIO ALLA SOGLIA 1200
- TRACCIATO VIARIO ALLA SOGLIA 1888
- TORRENTE MOLGORA
- TESSUTO URBANO CONSOLIDATO
- CONFINI COMUNALI



Regione Lombardia



Città di Vimercate



Provincia Monza e della Brianza

#### COMUNE DI VIMERCATE

### Piano di Governo del Territorio

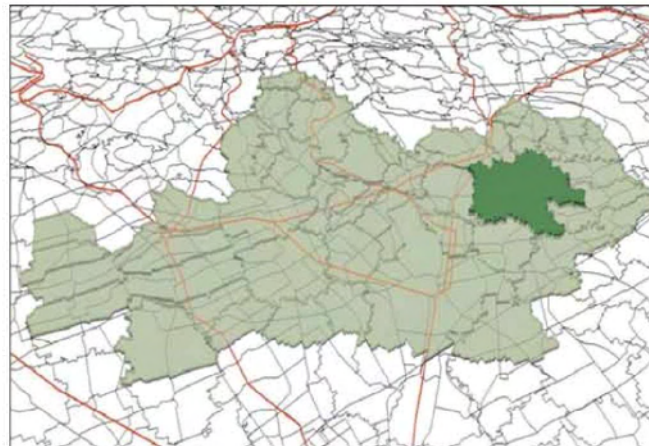

**DOCUMENTO DI PIANO**  
QUADRO CONOSCITIVO ai sensi dell'Art. 8.1.b L.R. 11.03.2005 n°12

ALLEGATO DP 3.4b	PERIMETRI DEI CENTRI STORICI	NOVEMBRE 2010 APPROVAZIONE
SCALA 1:8000		PRIMA VARIANTE PARZIALE ADOZIONE OTTOBRE 2015

**Sindaco**  
Sig. Paolo Brambilla

**Assessore all'Urbanistica**  
Sig. Corrado Boccoli

**Responsabile del procedimento e coordinatore**  
Ing. Bruno Cionini

**Ufficio di Piano**  
Tecnici Interi: Area Pianificazione e Gestione del Territorio  
Consulenti esterni: Dott. Claudio Como (Indagine Geologica), Eurogeo s.r.l.s. (Valutazione Ambientale Strategica), Avv. Guido Inzaghi (parte Normativa)

**Segretario Generale**  
Dott. Sandro De Martino

